CỤC HÀNG HẢI VÀ ĐƯỜNG THỦY VIỆT NAM **CẢNG VỤ HÀNG HẢI BÌNH THUẬN**	**CỘNG HÒA XÃ HỘI CHỦ NGHĨA VIỆT NAM** **Độc lập - Tự do - Hạnh phúc**
Số: 490 /TBHH-CVHHBT	*Bình Thuận, ngày 28 tháng 5 năm 2025*

THÔNG BÁO HÀNG HẢI
Về thông số kỹ thuật của khu thủy diện Cảng Phú Quý

Vùng biển: Tỉnh Bình Thuận.

Tên luồng: Luồng hàng hải Phú Quý.

Căn cứ Nghị định số 58/2017/NĐ-CP ngày 10/5/2017 của Chính phủ quy định chi tiết một số điều của Bộ luật Hàng hải Việt Nam về quản lý hoạt động hàng hải; Nghị định số 34/2025/NĐ-CP ngày 25/02/2025 của Chính phủ sửa đổi, bổ sung một số điều của các Nghị định trong lĩnh vực hàng hải.

Xét Đơn đề nghị công bố thông báo hàng hải số 230/BQLCPQ-KHTC ngày 27/5/2025 của Ban Quản lý Cảng Phú Quý, kèm theo bình đồ độ sâu đo đạc hoàn thành tháng 5/2025 và các hồ sơ liên quan do Ban Quản lý Cảng Phú Quý cung cấp.

Cảng vụ Hàng hải Bình Thuận thông báo về thông số kỹ thuật (định kỳ) của khu thủy diện Cảng Phú Quý, trong phạm vi được giới hạn bởi các điểm có tọa độ:

Tên điểm	**Hệ VN-2000**		**Hệ WGS-84**	
	Vĩ độ (φ)	Kinh độ (λ)	Vĩ độ (φ)	Kinh độ (λ)
A1	10°30'13.8"	108°56'57.5"	10°30'10.1"	108°57'03.9"
A2	10°30'14.3"	108°56'59.6"	10°30'10.6"	108°57'06.0"
A3	10°30'12.8"	108°56'59.9"	10°30'09.0"	108°57'06.3"
A4	10°30'12.0"	108°56'56.3"	10°30'08.3"	108°57'02.7"

Độ sâu được xác định bằng máy đo sâu hồi âm tần số 200 kHz tính đến mực nước "số 0 Hải đồ" đạt 3,30 m.

Ghi chú: Truy cập nội dung Thông báo hàng hải tại địa chỉ https://cangvuhanghaibinhthuan.gov.vn/ hoặc liên hệ trực tiếp với Ban Quản lý Cảng Phú Quý để biết thêm thông tin chi tiết./.

Nơi nhận:
- Cục Hàng hải và Đường thủy Việt Nam;
- Ban Quản lý Cảng Phú Quý;
- Đăng website đơn vị;
- Lưu: VT, QLKCHT-ATANHH (Tr. Anh).

KT. GIÁM ĐỐC
PHÓ GIÁM ĐỐC

CỘNG HÒA X.H.C.N VIỆT NAM
CẢNG VỤ HÀNG HẢI BÌNH THUẬN
CỤC HÀNG HẢI VÀ ĐƯỜNG THỦY VIỆT NAM

Đỗ Văn Thuận

Danh sách nơi nhận kèm theo

1. Bộ Tư lệnh Hải quân;
2. BTL Cảnh sát biển Việt Nam;
3. Sở Xây dựng tỉnh Bình Thuận;
4. BCH. Bộ đội Biên phòng tỉnh Bình Thuận;
5. Các Cảng vụ Hàng hải;
6. Các Cảng vụ Đường thủy nội địa;
7. Tổng Cty BĐATHH miền Nam;
8. Bảo đảm an toàn hàng hải Nam Trung Bộ;
9. Công ty TNHH MTV Hoa tiêu Hàng hải miền Nam;
10. Công ty TNHH MTV Thông tin điện tử hàng hải Việt Nam;
11. Trung tâm PHTKCN Hàng hải khu vực III;
12. Đài Thông tin Duyên hải Phan Thiết;
13. Các doanh nghiệp cảng biển;
14. Các doanh nghiệp chủ tàu;
15. Các doanh nghiệp dịch vụ hàng hải;
16. Các tổ chức, cá nhân có liên quan.

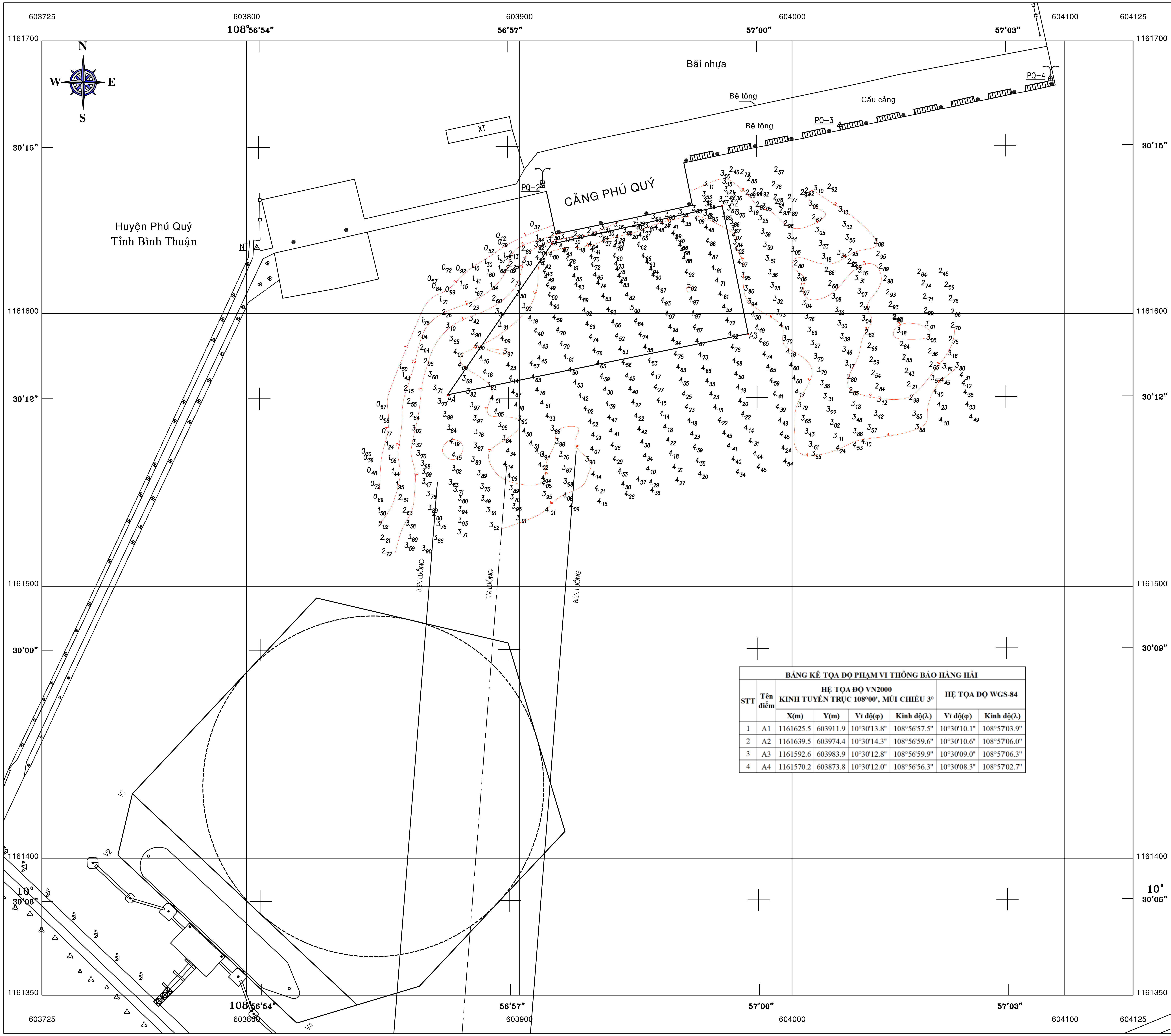

BẢNG KÊ TỌA ĐỘ PHẠM VI THÔNG BÁO HÀNG HẢI							
STT	Tên điểm	HỆ TỌA ĐỘ VN2000 KINH TUYẾN TRỤC 108°00', MÚI CHIẾU 3°				HỆ TỌA ĐỘ WGS-84	
		X(m)	Y(m)	Vĩ độ(φ)	Kinh độ(λ)	Vĩ độ(φ)	Kinh độ(λ)
1	A1	1161625.5	603911.9	10°30'13.8"	108°56'57.5"	10°30'10.1"	108°57'03.9"
2	A2	1161639.5	603974.4	10°30'14.3"	108°56'59.6"	10°30'10.6"	108°57'06.0"
3	A3	1161592.6	603983.9	10°30'12.8"	108°56'59.9"	10°30'09.0"	108°57'06.3"
4	A4	1161570.2	603873.8	10°30'12.0"	108°56'56.3"	10°30'08.3"	108°57'02.7"

GHI CHÚ

HỆ TỌA ĐỘ : VN-2000, KTT 108°, MÚI CHIẾU 3°

KÍCH THƯỚC BẢN VẼ GHI LÀ : [M]

ĐỘ SÂU TÍNH TỪ MẶT CHUẨN SỐ '0' HẢI ĐỒ .

CHỦ ĐẦU TƯ:

BAN QUẢN LÝ CẢNG PHÚ QUÝ

ĐƠN VỊ KHẢO SÁT:

CTY TNHH TƯ VẤN XÂY DỰNG CÔNG TRÌNH GIAO THÔNG ĐƯỜNG THỦY QUANG MINH

QUANG MINH

Tax code : 0310083197 Fax : +84 8 62638078 Tel: +84 8 62638016

Địa chỉ : 369/3 Đinh Bộ Lĩnh, Phường 26, Quận B ình Thạnh, TP.HCM.

Website : http://www.quangminhwaterway.com

CN KHẢO SÁT	LÊ VIẾT LƯỢNG	
KHẢO SÁT	LÊ VĂN HẬU	
KCS	LÊ VIẾT LƯỢNG	

TP. HCM, THÁNG 05 NĂM 2025

CÔNG TRÌNH:

KHẢO SÁT BÌNH ĐỒ ĐỘ SÂU PHỤC VỤ TBHH KHU THỦY DIỆN CẢNG PHÚ QUÝ PHỤC VỤ THÔNG BÁO HÀNG HẢI ĐỊNH KỲ

TÊN BẢN VẼ

BÌNH ĐỒ KHU NƯỚC CẦU CẢNG PHÚ QUÝ

TỶ LỆ	KÝ HIỆU HỒ SƠ	SỐ BẢN VẼ
1/1000	KSDH	QP25

NGÀY	NỘI DUNG CẬP NHẬT
05/2025	XUẤT BẢN LẦN 1
-	-